VIASS iberiaproperty

Villajoyosa, Calle Costera de la mar, 3 , 03570, +34 603 500 700 | Albir (Alfaz del pi), Boulevard los Musicos 6, Albir, 03581, +34 966 866 563

REF: # 6410 **FINESTRAT (FINESTRAT HILLS)**

INFO

PRIX:	245.000 €
TYPE:	Appartement
CITY:	Finestrat (Finestrat Hills)
CHAMBRES:	2
Ba ENFANTS:	2
Built (m2):	148
pas (m2):	-
Terrasse (m2):	27 + 8
A ENFANTS:	
de plante:	3
MESSAGE	-

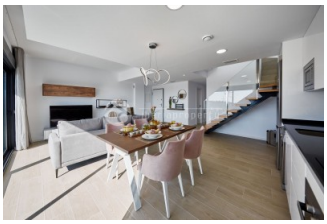

DESCRIPTION

Duplex de style moderne avec 2 chambres et 2 salles de bains avec jardin privé de 50 m2. Sous-sol de 60 m2 avec la possibilité de faire 2 chambres supplémentaires et salle de bains ou même un appartement séparé, a son entrée ouverte. Séjour de 40 m2 avec cuisine ouverte beaucoup de lumière. Les deux chambres avec accès direct à la terrasse. Parking privé juste à l'extérieur de l'unité. Air climatisé chaud et froid. Plancher chauffant dans la salle de bain principale Vues sur la mer et la montagne. 7.500 m2 de jardins avec 2 cours de padel, piscine extérieure de 442 m2, piscine chauffée à l'intérieur, zones de repos, café et restaurant, entourés de 3 terrains de golf. 1 km du centre commercial La Marina Finestrat, Carrefur, Decalon, Leroy Merlin où vous pourrez passer la journée à faire les magasins, à manger ou à regarder des films. À environ 1,5 km de la ville enchanteresse de Finestrat et à 3 km de Benidorm où il se passe toujours quelque chose. Paiements 5000 € réservation, 20% en mars 2019, le reste lors du déménagement au 3ème trimestre 2020. Contactez-nous pour les plans et plus d'informations.

CERTIFICAT ÉNERGÉTIQUE

STYLE

- moderne

VIEW

- Panoramico
- Ocean
- une vue sur la montagne

CLIMATISATION

- Central

DISTANCE :

Beach : 2 Km

aéroport: 50 Km

: 1 Km

POSITION

Sud-Ouest

MEUBLÉ

- Vide

PARKING PAS. CAR

: 1

ZONES

- ou chambre BAIGNADE
- Gymnasio

ÉTAGE

- tuiles

CUISINE

- cuisine
- cuisine équipée

JARD RIVIÈRE ET TERRASSES N

- Terrasse couverte
- Terrasse ouverte
- Feux extérieurs
- Palm
- Playground
- Paysage
- clôtures
- gazon
- hayon
- paddle
- Jard RIVER Communauté

CERTIFICAT ÉNERGÉTIQUE

- integre
- de sécurité
- Double vitrage
- Satellite TV
- de sécurité
- nce vidéo
- Internet
- Concierge

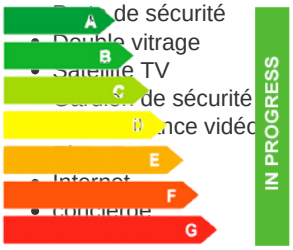

"OUR EXPERIENCE IS YOUR GUARANTEE"