Villajoyosa, Calle Costera de la mar, 3 , 03570, +34 603 500 700 | Albir (Alfaz del pi), Boulevard los Musicos 6, Albir, 03581, +34 966 866 563

REF: # 12366 **VILLAJOYOSA (LES PUNTES DEL MORO)**

INFO

:	Check
TYPE:	Appartement
CITY:	Villajoyosa (Les Puntes del Moro)
CHAMBRES:	2
Ba ENFANTS:	1
Built (m2):	110
pas (m2):	-
Terrasse (m2):	23
A ENFANTS:	2008
de plante:	4
lits	4

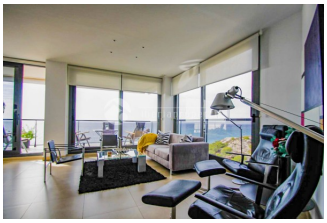

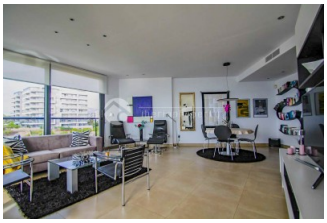

DESCRIPTION

Des espaces ouverts et de la lumière naturelle, voilà comment décrire cet incroyable appartement. L'appartement comprend deux chambres à coucher ; toutes deux avec lits doubles, armoires encastrées et accès à la grande terrasse ensoleillée. Les chambres ont des stores électriques. Il y a une salle de bain avec baignoire et une cuisine moderne entièrement équipée avec tout ce dont vous pourriez avoir besoin. Il y a de la lumière naturelle dans chaque pièce de la maison. Le salon est le joyau de cet appartement. Il est situé au coin du bâtiment donc, d'un côté vous pouvez accéder à la terrasse par 2 grandes portes coulissantes vitrées orientées sud, et de l'autre côté les grandes fenêtres laissent entrer le soleil dans la maison venant de l'ouest l'après-midi. Vous trouverez ici un canapé agréable et confortable, deux chaises relaxantes, une table à manger ronde avec des chaises, une grande Smart TV avec Internet (Apple TV ou Chromecast peuvent être utilisés pour les chaînes internationales), le tout décoré selon des normes élevées. La grande

terrasse en façade est accessible depuis toutes les chambres et le séjour. Ici vous pourrez profiter de la magnifique vue mer que cet appartement vous offre. Il y a le chauffage central et la climatisation partout et dans chaque pièce, ainsi que le WiFi. Matériaux de construction de la meilleure qualité et jardins communautaires avec piscine fantastique. Une place de parking privée est également disponible dans le même bâtiment. Il est situé dans un quartier calme. Il y a une petite plage de pierre tranquille devant le bâtiment ainsi qu'une aire de jeux pour enfants, mais aussi un joli sentier pédestre sur le rivage qui vous mène directement à la plage de la vieille ville, où vous trouverez des bars et des restaurants à env. 700m de distance. Également à 250 mètres du supermarché alimentaire le plus proche. Endroit idéal pour passer vos vacances au soleil, détendu et proche de toutes commodités. Pas d'enfants de moins de 12 ans ni d'animaux, s'il vous plaît. Il est interdit de fumer dans cette propriété.

CERTIFICAT ÉNERGÉTIQUE

STYLE

- moderne

VIEW

- Panoramico
- Ocean

CLIMATISATION

- Central

POSITION

Sud-Ouest

MEUBLÉ

- meublé

PARKING PAS. CAR

Garage no. Car : 1

ÉTAGE

- tuiles

CUISINE

- cuisine fermée
- cuisine équipée
- granit

JARD RIVIÈRE ET TERRASSES N

- Terrasse couverte

CERTIFICAT ÉNERGÉTIQUE

"OUR EXPERIENCE IS YOUR GUARANTEE"