Villajoyosa, Calle Costera de la mar, 3 , 03570, +34 603 500 700 | Albir (Alfaz del pi), Boulevard los Musicos 6, Albir, 03581, +34 966 866 563

REF: # 10399 **TORREVIEJA (LOS BALCONES)**

INFO

PRIX:	310.000 €
TYPE:	Appartement
CITY:	Torrevieja (Los Balcones)
CHAMBRES:	2
Ba ENFANTS:	2
Built (m2):	138
pas (m2):	-
Terrasse (m2):	44
A ENFANTS:	-
de plante:	-
MESSAGE	-

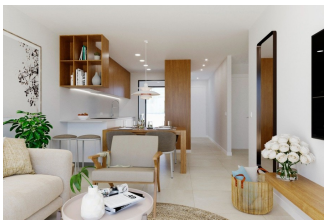

DESCRIPTION

APPARTEMENTS NEUFS AU REZ-DE-CHAUSSÉE, RESIDENCIAL IN LOS BALCONES, TORREVIEJA Nouveau complexe résidentiel de villas jumelées et de bungalows situé à Los Balcones avec vue sur le lac rose. Nouvelle construction de bungalows au rez-de-chaussée avec 2 chambres à coucher, 3 salles de bains, une cuisine ouverte sur un salon spacieux, des placards, un semi sous-sol, une terrasse privée et un parking souterrain. Nouvelle résidence exclusive avec de grandes zones communes ; jardins, gymnase, aire de jeux, 2 grandes piscines communes - une pour les adultes, et l'autre pour les enfants. Los Balcones est une petite ville située près de Torrevieja sud. Torrevieja est une ville espagnole de la province d'Alicante, sur la Costa Blanca. Elle est connue pour son climat typiquement méditerranéen et son littoral. Elle possède des promenades avec des stations balnéaires le long de ses plages de sable. Le petit musée de la mer et du sel abrite des expositions sur l'histoire de la pêche et du sel de la ville. À l'intérieur, le parc naturel Lagunas de La Mata-Torrevieja dispose de sentiers et de deux lagunes salées, l'une rose et l'autre verte. L'aéroport d'Alicante se

trouve à 40 minutes et celui de Murcie à environ 1 heure.

CERTIFICAT ÉNERGÉTIQUE

STYLE

- moderne

VIEW

- Panoramico

CLIMATISATION

- Central

DISTANCE :

Beach : 4 Km

aéroport: 60 Km

: 5 Km

MEUBLÉ

- Vide

PARKING PAS. CAR

: 1

ÉTAGE

- tuiles
- Stone

CUISINE

- cuisine

JARD RIVIÈRE ET TERRASSES N

- Terrasse ouverte
- Paysage
- clôtures
- Jard RIVER Communauté

EXTRA

- intégré
- Porte de sécurité
- Double vitrage

CERTIFICAT ÉNERGÉTIQUE

"OUR EXPERIENCE IS YOUR GUARANTEE"